

Palästina 2024

... durch das Band des Friedens

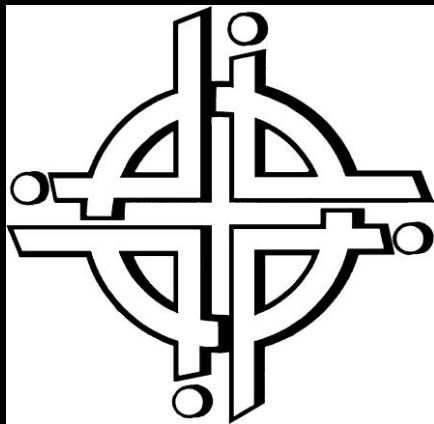



Palästina ist
das Land der
Olivenbäume



Zitrusfrüchte, Oliven und Gemüse sind die wichtigsten Agrarprodukte in Palästina



Souk in der Altstadt von Jerusalem



Za'atar (Thymian)
beim Straßenhändler in Nazareth



Eine Frau in traditionell besticktem Kleid bäckt Fladenbrot

Traditionelle Frauenkleidung in Ramallah um 1900



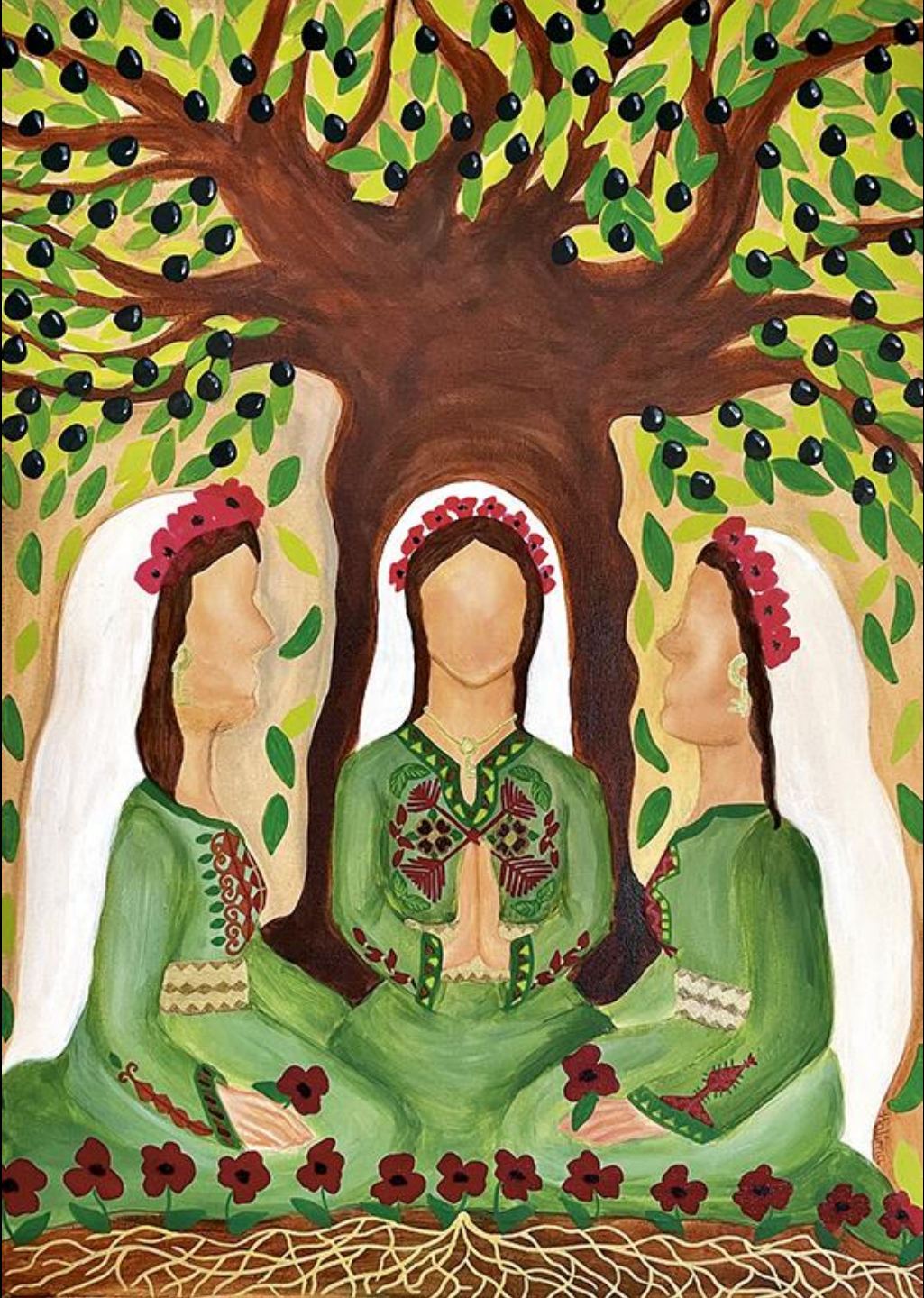

Das Titelbild zum Weltgebetstag aus
Palästina 2024

Mädchen mit
palästinensischen Flaggen



An aerial photograph showing the Gaza Strip. The left side of the image is dominated by the deep blue Mediterranean Sea, with white waves crashing against a narrow sandy beach. To the right of the beach is a dense, sprawling urban area with numerous multi-story buildings, mostly in shades of beige and white. A prominent road or railway line runs parallel to the coast through the city. In the far distance, the horizon is visible under a clear, pale blue sky. The overall scene depicts a densely populated coastal region.

Der Gazastreifen

Gazastadt



Israelische Panzer an der Grenze zu Gaza: In den vergangenen Tagen rückten mehrfach Bodentruppen in den Küstenstreifen vor.

Foto: AFP/Fadel Senna

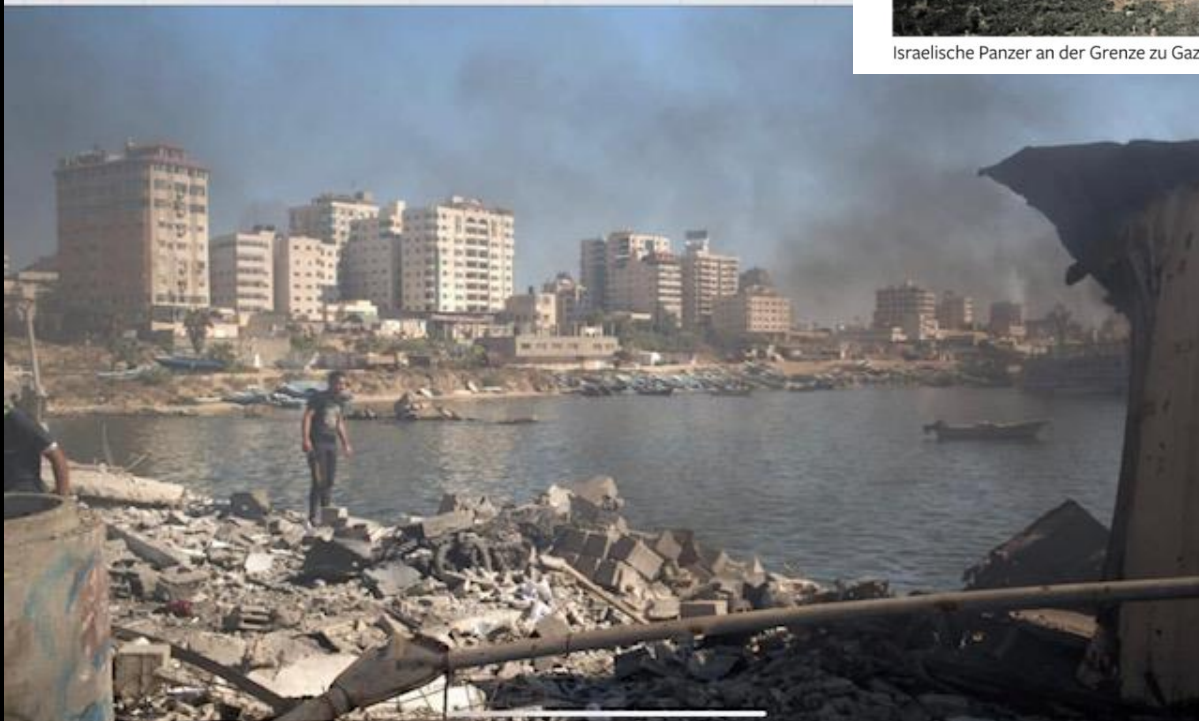

Palästina von 1880-1946

Beginn der zionistischen Bewegung Ende des 19. Jahrhunderts

Ziel:

Aufbau einer „Heimstätte“ für das jüdische Volk in Palästina

vor 1880 lebten in 25 000 jüdische Menschen in Palästina
1947 waren es 630 000





So lautet auch der UN-Teilungsplan von 1947

Jerusalem sollte unter internationale Kontrolle gestellt werden

Nach der Ausrufung des Staates Israel am 14. Mai 1948 kommt es zur Nakba (der Katastrophe) und dem 1. arabischen –israelischen (Bürger-)Krieg

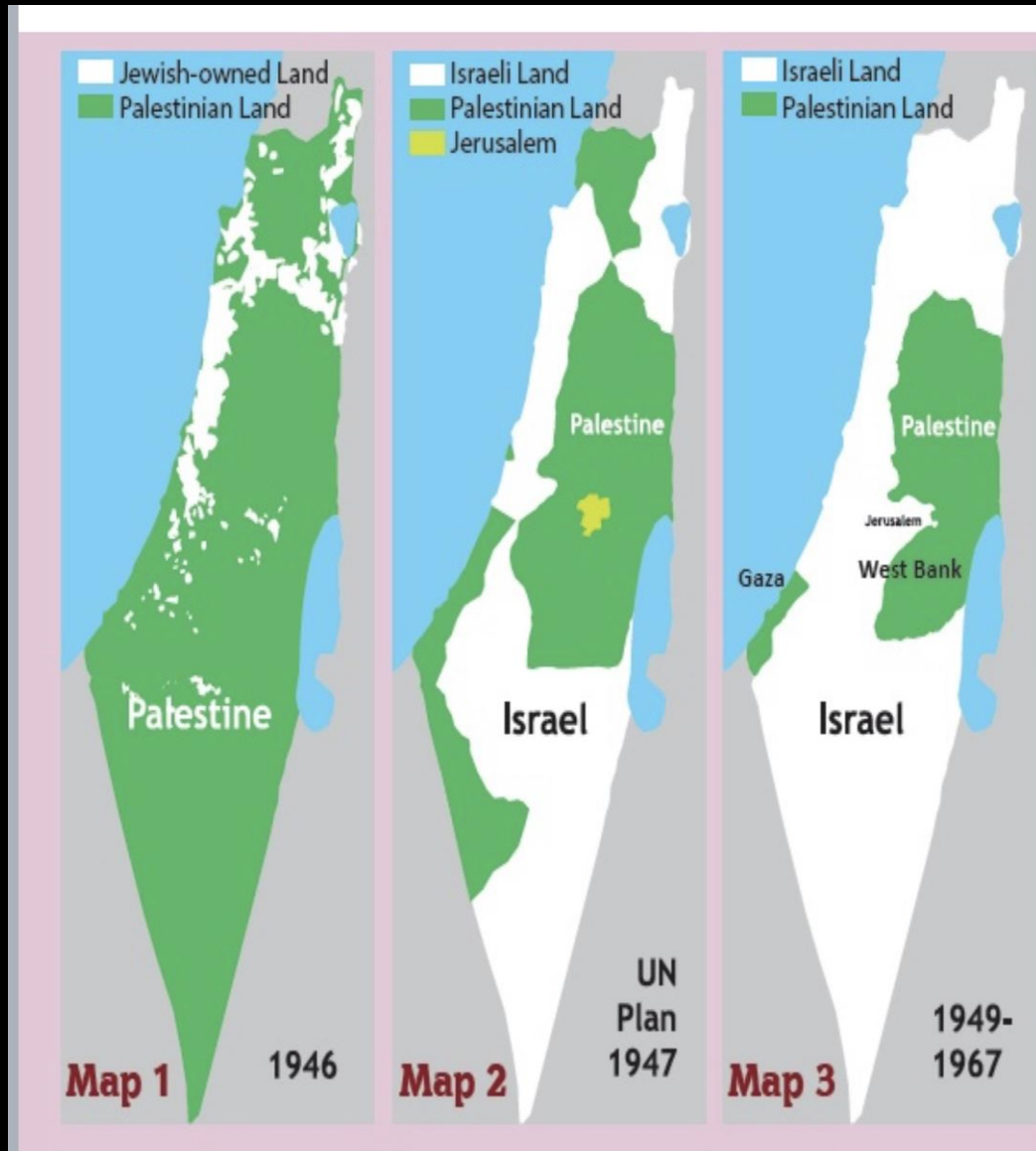

1949-1967

Israels Staatsgebiet entlang der Demarkationslinie des Waffenstillstandsabkommen von 1949 bis zum Sechstage-Krieg 1967 (Flächengewinn + 1/3)

„Palästina“ inkl. Ost-Jerusalem und der kompletten Altstadt Jerusalems: (unter Aufsicht Jordaniens)

Gaza: Ägypten

Wichtige Ereignisse seit dem Sechstagekrieg

1973: Jom Kippur Krieg

in der Folge: Bewaffneter Kampf der Palästinenser (PLO)

Wichtige Ereignisse seit dem Sechstagekrieg

1973: Jom Kippur Krieg

in der Folge: Bewaffneter Kampf der Palästinenser (PLO)

ab 1987: Erste Intifada

Wichtige Ereignisse seit dem Sechstagekrieg

1973: Jom Kippur Krieg

in der Folge: Bewaffneter Kampf der Palästinenser (PLO)

ab 1987: Erste Intifada

1988: PLO ruft aus dem algerischen Exil einen unabhängigen Palästinenserstaat aus und akzeptiert das Existenzrecht Israels

Wichtige Ereignisse seit dem Sechstagekrieg

1973: Jom Kippur Krieg

in der Folge: Bewaffneter Kampf der Palästinenser (PLO)

ab 1987: Erste Intifada

1988: PLO ruft aus dem algerischen Exil einen unabhängigen Palästinenserstaat aus und akzeptiert das Existenzrecht Israels

1993/1995: Osloer Abkommen (Einteilung Zone A, B & C)

ab 2000: Zweite Intifada

Ab 2002: Bau der Mauer

Seit 2008 vier Gaza-Kriege

Verhandlungen zwischen Israelis und Palästinensern gab es letztmals 2014

7. Oktober 2023 Terrorüberfall der Hamas auf Israel



Viele Palästinenser wollen sich vor der Gewalt in Sicherheit bringen – den Gazastreifen zu verlassen war bislang aber kaum möglich. Viele leben in vom UN-Entwicklungsprogramm UNDP bereitgestellten Zeltstädten wie hier bei Chan Junis.

QUELLE: INSTITUTE FOR THE STUDY OF WAR (ISW) · FOTO: DPA/AP · GRAFIK: DPA/NOZ MEDIEN

Aktuelle Lage in Israel und Gazastreifen

• Berichte über Raketen- und Drohnenangriffe



**Dheisheh-Flüchtlingslager
besteht seit 1949**



Dheisheh Camp, 2018



Location of Dheisheh Camp within Palestine

Coordinates:  31°41'38"N 35°11'3"E

HINWEIS:
Die Landkarte kann aus technischen Gründen weder gesamtfänglich noch tagesaktuell den Stand und die Details aller israelischen Siedlungsgebiete, aller israelischen Staatsbürger*innen vorbehaltenen Straßen sowie aller permanenten und temporären Kontrollposten im Westjordanland darstellen. Für weitere Informationen zu dieser Thematik nutzen Sie bitte unsere Materialien und den Downloadbereich.



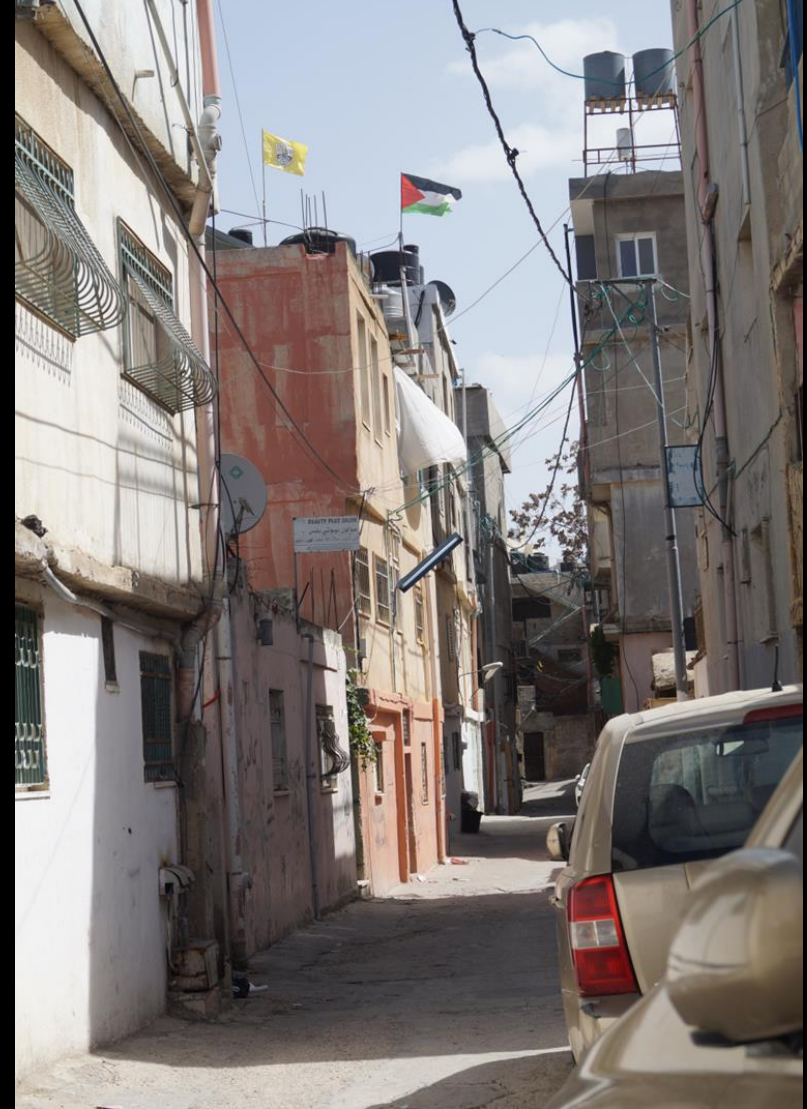

Bethlehem: Straßenszenen im Flüchtlingslager Dheisheh

Noch heute leben
dort 15 000
Menschen

Ursprungsbebauung:
9 qm Zimmer

heute fast überall
doppelstöckig



Christliche Präsenz in
Bethlehem –
Wiege des Christentums



Der Verlauf
der Mauer in
Bethlehem



NFA



Die Mauer in Bethlehem ist 8 m hoch

Ein vom israelischen Militär zerstörtes,
palästinensisches Haus im
Westjordanland



Durch den Siedlungs- und
Sperranlagen-Bau wird
palästinensisches Gebiet enteignet



760 km Sperranlage, mal Mauer, mal Stacheldrahtzaun,
umschließen palästinensische Gebiete im Westjordanland

Israelische Warnschilder



Palästinenser, die in Israel und in den Siedlungen arbeiten,
auf dem Weg zu einem Checkpoint in Bethlehem





Im Westjordanland leben 3,2 im Gaza-Streifen 2,2 und in Israel 2 Millionen Palästinenser*innen. Weltweit sind es gegen 14 Millionen



Ein Mädchen zu Hause in der Altstadt von Hebron. Das Fenster ist mit Hasendraht gegen Steinwürfe geschützt



Wassertanks auf Häusern sind
allgegenwärtig

Abkühlung aus dem Wasserschlauch



Grün: Palästinensisches Nummernschild
Gelb: Israelisches Nummernschild





Der Tempelberg mit Felsendom,
Al-Aqsa Moschee und
Klagemauer in Jerusalem



Familie hat einen sehr hohen Stellenwert in der palästinensischen Gesellschaft



Straßenszene in der Altstadt
von Jerusalem: Gläubige
unterschiedlicher Religionen



In einem Café in Bethlehem



Gedenken an Shireen Abu Akleh, die getötete, palästinensische Journalistin



Drei Frauen des palästinensischen Weltgebetstagskomitees



מרכז פמיניסטי חיפה
المركز النسوي حيفا



Werden durch die Projektarbeit des
WGT Deutschland unterstützt: Isha
I'isha („Frau für Frau“) in Haifa

Wings of Hope for trauma
counseling...therapy...education

أجنحة الأمل للصدمة النفسية
إرشادية...علاجية...تعليمية





Rafah Anabtawi

**Kayan
Feminist
Organization
Haifa**



Al-Tufula Center	
Al-Tufula Pedagogical & Multipurpose Women's Center مركز الطفولة	
	
Formation	1984; 39 years ago
Founder	Nabila Espanioly
Location	Nazareth
Director	Nabila Espanioly

Nabila Espanioly

**Al Tufula Center
Nazareth**

Wandbild an einer Mauer in Palästina

